



SECRETARIA MUNICIPAL DE EDUCAÇÃO
Rua Arcanjo Miguel Pero, nº 111 –Telefone (18) 3996-1121
CNPJ 45.725.355/0001-86 – CEP 19.430-000 – Marabá Paulista– SP
E-mail –secretariadaeducacao@marabapaulista.sp.gov.br

ANEXO-VIII- Descrição, especificações e medida dos uniformes.

CAMISETA MANGA CURTA



Confeccionado em malha, fio mistura íntima composição 80% poliéster 20% modal, com gramatura de 190 g/m² (tolerância de 8% na gramatura e composição das fibras). Camiseta na cor Branca.

Mangas em malha, fio mistura íntima composição 80% poliéster 20% modal, com



SECRETARIA MUNICIPAL DE EDUCAÇÃO

Rua Arcanjo Miguel Pero, nº 111 – Telefone (18) 3996-1121
CNPJ 45.725.355/0001-86 – CEP 19.430-000 – Marabá Paulista– SP
E-mail –secretariadaeducacao@marabapaulista.sp.gov.br

gramatura de 190 g/m² (tolerância de 8% na gramatura e composição das fibras). Camiseta na cor Azul Marinho Pantone de Referência 19-3920 TPX.

Gola Redonda com 2,0 cm em Ribana 1X1 79% Poliéster 19% Modal 2% Elastano, com gramatura de 240 g/m² (tolerância de 8% na gramatura e composição, exceto no Elastano que deverá ser 0,4% para + ou -, exemplo Elastano será aceito ficando o resultado entre 1,6% a 2,4%), na Cor Azul Marinho Pantone de Referência 19-3920 TPX. Gola pregados na camiseta com máquina galoneira 2 agulhas bitola estreita.

Etiqueta interna, com logomarca do fabricante, CNPJ, numeração da peça, composição do tecido, instrução de lavagem, ano de fabricação. Com localização no centro do decote costas, costurada em overlock uma agulha.

Costuras de acabamento: A barra do corpo e mangas devem ser rebatidas com largura de 2,0 cm e costurada em máquina galoneira de 2 agulhas bitola estreita.

Costuras internas: Feitas com fios 100% poliéster, nº 120, em máquina overlock de uma agulha.

Estampa da frente em processo silkscreen. Na parte da frente frontal 2 listras sendo na cor Azul Marinho Pantone de Referência 19-3920 TPX com 3,0 cm de largura, entre as listras um espaçamento de 1,0 cm, no lado esquerdo de quem veste o Brasão do Município, 8,0 cm de largura x altura proporcional. Localização: centro da estampa rente ao final da cava e o ponto mais alto do ombro.

Tabela de medidas

CAMISETA MANGA CURTA													
DESCRIÇÃO	2	4	6	8	10	12	14	16	P	M	G	GG	EG
A COMPRIMENTO	43	46	49	52	55	58	61	64	68	70	72	74	76
B LARGURA	33	35	37	39	41	43	45	47	49	52	55	58	61
C COMP. MANGA	13	14	15	16	17	18	19	20	21	22	23	24	24
D COMP.DA CAVA	14	15	16	17	18	19	20	21	22	23	24	25	26
E ABERTURA MANGA	12	13	14	15	16	17	18	19	20	21	22	23	24
F OMBRO	8	9	10	11	12	13	14	14,5	15	15,5	16	16,5	17

MEDIDAS EM CM, AS MEDIDAS EFETUADAS EM PEÇAS PRONTAS COM TOLERÂNCIA DE ERRO DE +/- 1,0CM
MEDIDAS EM CM, AS MEDIDAS EFETUADAS EM PEÇAS PRONTAS COM TOLERÂNCIA DE ERRO DE +/- 1,0 CM

SHORT SAIA



SECRETARIA MUNICIPAL DE EDUCAÇÃO
Rua Arcanjo Miguel Pero, nº 111 – Telefone (18) 3996-1121
CNPJ 45.725.355/0001-86 – CEP 19.430-000 – Marabá Paulista– SP
E-mail –secretariadaeducacao@marabapaulista.sp.gov.br



Confeccionada em malha interlock em malha interlock trabalhada com desenho em alto relevo com formas geométricas de retângulos com comprimento 2,0 mm e largura 5,5 mm, malha com espessura 0,95 mm, composição 89% Poliéster 8,5% Modal 2,5% Elastano, gramatura 320 g/m² (tolerância de 8% na gramatura e composição das fibras, exceto no Elastano que deverá ser 0,5% para + ou -, exemplo Elastano será aceito ficando o resultado entre 2,0% a 3,0%). Na cor Azul Marinho Pantone de Referência 19-3920 TPX.

Nas extremidades da saia deverão ter 2 frisos de 1 cm cada, ficando 0,5 cm entre os frisos, na cor Branca, conforme layout em malha, fio mistura íntima composição 70% Poliéster 30% Modal, com gramatura de 170 g/m² (tolerância de 8% na gramatura e composição das fibras), costura na galoneira 2 agulhas bitola larga.

Na lateral esquerda de quem veste deverá ser costurada a saia, na lateral direita de quem veste deverá ser solta com curva.

Cós no mesmo material do corpo na cor Amarelo Pantone de Referência 14-0852 TPX. Cintura com elástico de 4,0 cm costurado em máquina overlock e rebatido em máquina catraca 4 agulhas.

Bainha da barra perna deverá ser costurada com máquina galoneira 2 agulhas bitola larga ficando com 2 cm pronta.

Fechamento interno (gancho, entre pernas, fixação do elástico e das laterais) feito em máquina overlock feitas com fios 100% poliéster, nº 120 na cor predominante.



SECRETARIA MUNICIPAL DE EDUCAÇÃO
Rua Arcanjo Miguel Pero, nº 111 –Telefone (18) 3996-1121
CNPJ 45.725.355/0001-86 – CEP 19.430-000 – Marabá Paulista– SP
E-mail –secretariadaeducacao@marabapaulista.sp.gov.br

Etiqueta interna, com logomarca do fabricante, CNPJ, numeração da peça, composição do tecido, instrução de lavagem, ano de fabricação. Localizada no centro do gancho traseiro, costurada em máquina overlock 1 agulha.

Estampa em processo silkscreen. Na parte da frente, no lado esquerdo de quem veste o Brasão do Município medindo 8,0 cm de largura x altura proporcional. Localização: a 5,0 cm do friso da parte inferior e a 5,0 cm da costura da lateral.

Tabela de Medidas

		SHORT SAIA													
DESCRIÇÃO		2	4	6	8	10	12	14	16	P	M	G	GG	EG	
A	ENTRE PERNAS	5	6	7	8	9	10	11	12	13	14	15	16	17	
B	GANCHO FRENTE C/ CÓS	20	21	22	23	24	25	26	27	28	29	30	31	32	
C	GANCHO TRASEIRO C/CÓS	23	24	25	26	27	28	29	30	31	32	33	34	35	
D	QUADRIL	36	38	40	42	44	45	48	50	52	54	56	58	60	
E	ABERTURA DE PERNA	20	21	22	23	24	25	26	27	29	30	31	32	33	
F	CINTURA	22	23	24	25	26	27	28	29	32	33	34	36	38	

MEDIDAS EM CM, AS MEDIDAS EFETUADAS EM PEÇAS PRONTAS COM TOLERÂNCIA DE ERRO DE +/- 1,0CM

MEIA ESCOLAR COM PROTEÇÃO ANTIMICROBIANA:

Meia de Algodão tipo colegial:

1 – ILUSTRAÇÃO DO PRODUTO

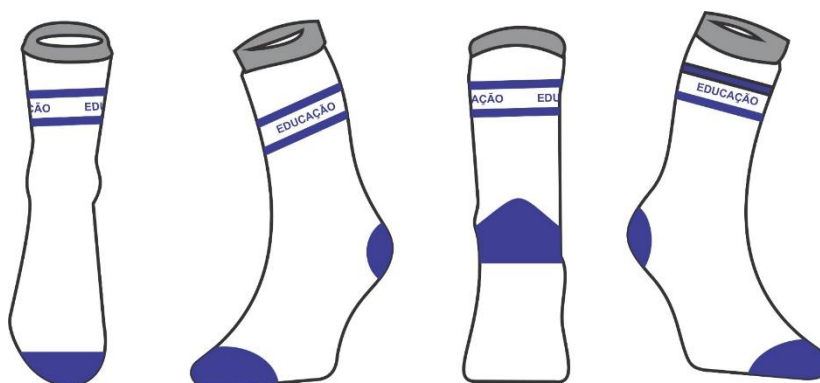

2 – CARACTERÍSTICAS FÍSICAS E TIPOLOGIA DA MEIA



SECRETARIA MUNICIPAL DE EDUCAÇÃO
Rua Arcanjo Miguel Pero, nº 111 –Telefone (18) 3996-1121
CNPJ 45.725.355/0001-86 – CEP 19.430-000 – Marabá Paulista– SP
E-mail –secretariadaeducacao@marabapaulista.sp.gov.br

Cor do corpo da meia: Branca;

Cor biqueira e calcanhar: Cor Azul Marinho Pantone de Referência 19-3920 TPX

Desenho feito em jacquard, composto pelo bordado da escrita “EDUCAÇÃO” requisitante entre linhas na Cor Azul Marinho Pantone de Referência 19-3920 TPX,

PUNHO: jérsei (meia malha) com disposição de agulhas 1X1, onde uma tece e uma forma o canelado

Ponteira Remalhada,

Aplicação de Antimicrobiano no tecido com mínimo de 90% de proteção

3 – RESISTÊNCIA AO ESTOURO:

a) 12,0 kgf / cm² mínimo;

4 – COMPOSIÇÃO, GRAMATURA, ALONGAMENTO E ENCOLHIMENTO DA MEIA

a) Gramatura: 200 gr/m²;

b) Composição: 66% ALGODÃO – 23% POLIPROPILENO – 08% POLIAMIDA – 3% ELASTANO.

c) Encolhimento/Alongamento Largura: - 10%, no máximo.

d) Encolhimento/Alongamento Comprimento: - 10%, no máximo.

Obs. Os resultados de encolhimento estão expressos por sinal + ou –, que significa (-) encolhimento – (+) alongamento.

5 – FECHAMENTO DA PONTA

A meia deve ser costurada em máquina remalhadeira de dupla cobertura com fio PA 2x44.

A costura da meia deve estar de acordo com a porção subjacente do corpo para vestir de modo que não haja rugas indesejáveis ou espessuras no tecido causando pressão nos dedos ou no peito do pé.

6 – DIMENSÕES

Conforme tabela abaixo:



SECRETARIA MUNICIPAL DE EDUCAÇÃO
 Rua Arcanjo Miguel Pero, nº 111 –Telefone (18) 3996-1121
 CNPJ 45.725.355/0001-86 – CEP 19.430-000 – Marabá Paulista– SP
 E-mail –secretariadaeducacao@marabapaulista.sp.gov.br

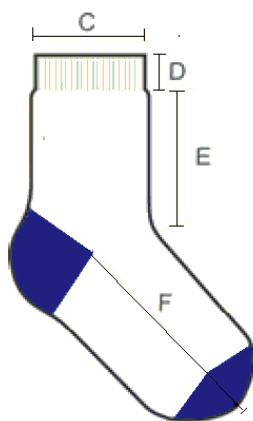

Meia Colegial – com Calcanhar								
	Tamanho	BB	PP	P	M	G	GG	XGG
A	Tamanho do Calçado	14 a 17	18 a 21	22 a 25	26 a 29	30 a 35	36 a 40	41 a 45
B	Idade	1 a 2	3 a 4	5 e 6	7 e 8	9 e 10	11 e 12	12+
C	Largura do Punho	6,0 cm	6,0 cm	7,0 cm	7,0 cm	7,5 cm	8,0 cm	8,0 cm
D	Altura do Punho	1,5 cm	1,5 cm	1,5 cm	1,5 cm	2,0 cm	2,0 cm	2,5 cm
E	Comprimento da Perna	5,0 cm	5,5 cm	6,5 cm	7,0 cm	8,0 cm	9,0 cm	11,0 cm
F	Comprimento do Pé	7,0 cm	9,0 cm	11,0 cm	13,0 cm	16,0 cm	22,0 cm	25,0 cm
Obs: As medidas terão tolerância de 5% para mais ou para menos, desde que não alterem a qualidade do produto.								

7 - PROTEÇÃO ANTIBACTERIANA:

Agente antimicrobiano incorporado a fibra de algodão que atribui ao tecido a ação bactericida eficiente. São fios especiais que recebem acabamentos funcionais, tendo como benefício a funcionalidade de inibir a proliferação de germes, proporcionando proteção efetiva as bactérias, ácaros e fungos, evitando o surgimento de odores desagradáveis e mantendo a higiene e frescor nos pés. Além disso, reduz o desenvolvimento de alergias, micoses e outras doenças da podologia, que são causadas pela proliferação de fungos e bactérias. O Polipropileno que atua como isolante, impermeável, não propaga microrganismos por não reter o suor dos pés evitando o contato direto com a pele e mantendo sempre os pés secos. As meias são favorecidas com esta proteção que garante saúde, bem-estar e conforto aos pés.

8 – ACABAMENTO E QUALIDADE

As meias devem ser bem passadas de maneira que evidencie suas partes: biqueira,



SECRETARIA MUNICIPAL DE EDUCAÇÃO
Rua Arcanjo Miguel Pero, nº 111 –Telefone (18) 3996-1121
CNPJ 45.725.355/0001-86 – CEP 19.430-000 – Marabá Paulista– SP
E-mail –secretariadaeducacao@marabapaulista.sp.gov.br

calcanhar

e punho; a costura da meia deve estar de acordo com a porção subjacente do corpo para vestir de modo que não gere rugas indesejáveis ou espessuras maiores no tecido, pois pode causar pressão nos dedos ou no peito do pé.

As meias devem estar isentas de qualquer defeito que comprometa sua apresentação e uso;

9 – EMBALAGEM

Embalar os pares de meia, por tamanho, em saco plástico transparente;

Identificar o produto com uma etiqueta autocolante no saco plástico, sendo que as etiquetas devem cumprir as obrigações descritas no Regulamento Técnico MERCOSUL sobre etiquetagem de Produtos Têxteis, determinadas pela resolução nº 02 do CONMETRO, de 6 de maio de 2008;

Na escrita, utilizar fonte padrão na cor preta, informando tamanho, composição e ano/semestre de fabricação.

ESPECIFICAÇÃO TÉCNICA

TÊNIS ESCOLAR

Considerações Gerais

A especificação técnica dos produtos descritos a seguir utiliza como referência a norma ABNT NBR 16473 – Confortos em calçados escolares – requisitos e ensaios – primeira edição 11.04.2016, ajustando-se às necessidades e características desejadas pela Prefeitura. (Requisitos Minimios)

O tênis deverá ser apropriado para prática de esportes, corridas leves, para uso diário, leve, versátil, resistente ao uso já descrito, boa durabilidade, confortável, produzido e confeccionado a partir de duas partes, cabedal e solado, as quais unidas por adesivos apropriados. No intuito de se obter melhor desempenho no produto final que tem como objeto, tênis para uso escolar de crianças e adolescentes, deverá ser utilizada uma forma com design moderno com perfil ergonomicamente desenvolvido para proporcionar maior conforto no seu período de uso.

Por se tratar de um produto em produção fabril, exige-se que as dimensões dos calçados acompanham os padrões comerciais baseados na escala francesa cujo fator de conversão é 0,66667 centímetros de



SECRETARIA MUNICIPAL DE EDUCAÇÃO
Rua Arcanjo Miguel Pero, nº 111 –Telefone (18) 3996-1121
CNPJ 45.725.355/0001-86 – CEP 19.430-000 – Marabá Paulista– SP
E-mail –secretariadaeducacao@marabapaulista.sp.gov.br

número a número. A medida realizada em calçado já confeccionado deverá ser efetuada na palmilha amortecedora ou palmilha de overloque, com variação permitida de 3% (+/-). A marca da amostra deverá ser a mesma constante na proposta de preços junto com os laudos e conseqüentemente deverá permanecer inalterada durante toda a vigência da ata de registro de preços, sob pena de desclassificação e/ou cancelamento da ata.



Vista externa (Foto Ilustrativa)

- 1 - COR E MATERIAL DO CABEDAL (GÁSPEA)** - A gáspea do cabedal deverá ser de tecido 100% poliéster com trama tipo COLMEIA em tecido duplo (multifilamentos em 2 D) de no mínimo 180 gramas por metro quadrado, dublada com espuma de espessura mínima de 4 milímetros e densidade mínima de 45 gramas por centímetro cúbico, isso tudo com forro também de tecido 100% poliéster com gramatura mínima de 100 gramas por metro quadrado. Os tecidos do cabedal devem ser na cor a ser Definida pelo Órgão expedidor. O laminado sintético da Biqueira e do traseiro do Tênis deve ser de no mínimo 1,20 milímetros de espessura e gramatura mínima de 650 gramas por metro quadrado, na cor a ser Definida pelo Órgão expedidor.
- 2 - CONTRA FORTE** - O contra forte se localiza na região do calcanhar. O contra forte deve ser de resina termoplástica de no mínimo 1,2 milímetros de espessura.
- 3 – FORRO DO TÊNIS E DA LINGUETA** - Peça com finalidade de dar acabamento interno ao calçado, proporcionando maior conforto ao caminhar. Confeccionado em tecido tipo FAVO na cor a ser Definida



SECRETARIA MUNICIPAL DE EDUCAÇÃO
Rua Arcanjo Miguel Pero, nº 111 –Telefone (18) 3996-1121
CNPJ 45.725.355/0001-86 – CEP 19.430-000 – Marabá Paulista– SP
E-mail –secretariadaeducacao@marabapaulista.sp.gov.br

pelo Órgão expedidor, composição 100% poliéster.

4 – ESPUMAS DO COLARINHO E ESPUMA DA LINGUETA – Peças com finalidades de proporcionar conforto, ajuste e firmeza ao caminhar. Confeccionada em PU.

5 – LAMINADOS DO CONTRAFORTE, CORPO DO CABEDAL, TIRA DO VELCRO, PEITO DO PÉ E BIQUEIRA - Peças com finalidade de proporcionar acabamento ao cabedal e contribuir com a armação, proporcionando mais confiança ao caminhar. Contraforte, corpo do cabedal, TIRA do Velcro devem conter visual seráficos e alta frequência (conforme imagem), aplicado ao cabedal pelo processo solda eletrônico e costuras. Confeccionada em laminado sintético na cor a ser Definida pelo Órgão expedidor.

6 – TUBOX DO TRASEIRO – Peça que tem a finalidade de proporcionar rigidez na parte traseira do cabedal, contribuindo na estabilidade do calçado e proporcionando maior segurança ao caminhar. Confeccionado em resina termoplástica, termo transferível.

7 – COURAÇA DA BIQUEIRA – Peça que tem a finalidade de proporcionar maior rigidez a parte frontal do calçado, proporcionando maior segurança ao usuário contra atritos indesejados. Confeccionado em resina termoplástica, termo transferível.

8 - FECHAMENTO COM VELCRO - Tênis escolar infantil deve ter fechamento com uma tira de velcro sendo que a mesma deverá ter em torno de 40 mm de largura, podendo variar conforme a escala de numero a numero.

9 – ETIQUETA NA TIRA DO VELCRO – Peça que tem a finalidade de facilitar a identificação e ou procedência do usuário, contendo de forma fixa o Brasão do Órgão.

10 - PALMILHA DE ACABAMENTO – Peças que tem a finalidade de proporcionar maior conforto ao caminhar e de fácil higienização (removível). Confeccionada na sua parte superior em tecido ou não tecido na cor Preta, unida à base pelo processo filme adesiva, e sua base em EVA (Etil, Vinil Acetato) de espessura mínima 4,5 milímetros.

11 - NA ILUSTRAÇÃO ABAIXO UMA FOTO DO PRODUTO PARA ORIENTAÇÃO DAS PARTES DO TÊNIS EM QUESTÃO.



SECRETARIA MUNICIPAL DE EDUCAÇÃO
Rua Arcanjo Miguel Pero, nº 111 –Telefone (18) 3996-1121
CNPJ 45.725.355/0001-86 – CEP 19.430-000 – Marabá Paulista– SP
E-mail –secretariadaeducacao@marabapaulista.sp.gov.br



FOTO ILUSTRATIVA

12 - SOLA – Peça integrante da base inferior do calçado. Deverá ser fabricado em “PU”, Poliuretano com alta resistência a ação de hidrolise. Este solado deve ser na cor a ser Definida pelo Órgão expedidor, devendo ter a gravação da numeração em todos os tamanhos de forma permanente, e formato antiderrapante. E na sua base deve acompanhar o perfil da forma e ser em formato de cunha.

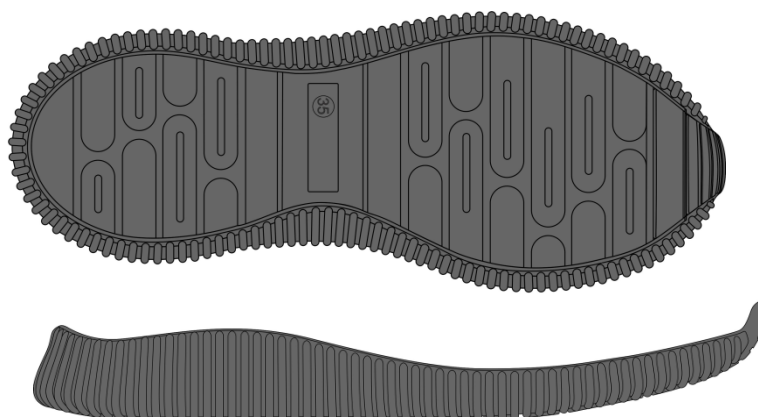

Vista do solado com desenho antiderrapante com o número gravado

(Foto Ilustrativa)

Elizangela Aparecida de Souza
Secretaria da Educação